



**UBICACIÓN GEOGRÁFICA**

Provincia: (18) CORRIENTES

Depto: (126) SALADAS

**Fracción:** 01

**Radio:** 01

**LEYENDA**

- Límite de Departamento
  - Fracciones
  - Radio Urbano
  - Radio Rural o Mixto
  - Envolverte de Localidades (NO CENSAR Dentro)
  - Límite de Municipios
  - Parcelas Catastrales
  - Parajes: Nombre
  - Localidades: Nombres
  - Escuelas: N°
  - Viviendas Colectivas (RELEVAR)
  - Red Vial
  - Pavimento
  - Ripio
  - Suelo Seleccionado
  - Tierra
- Imagen de Fondo:  
OSM Standard / Google Satélite

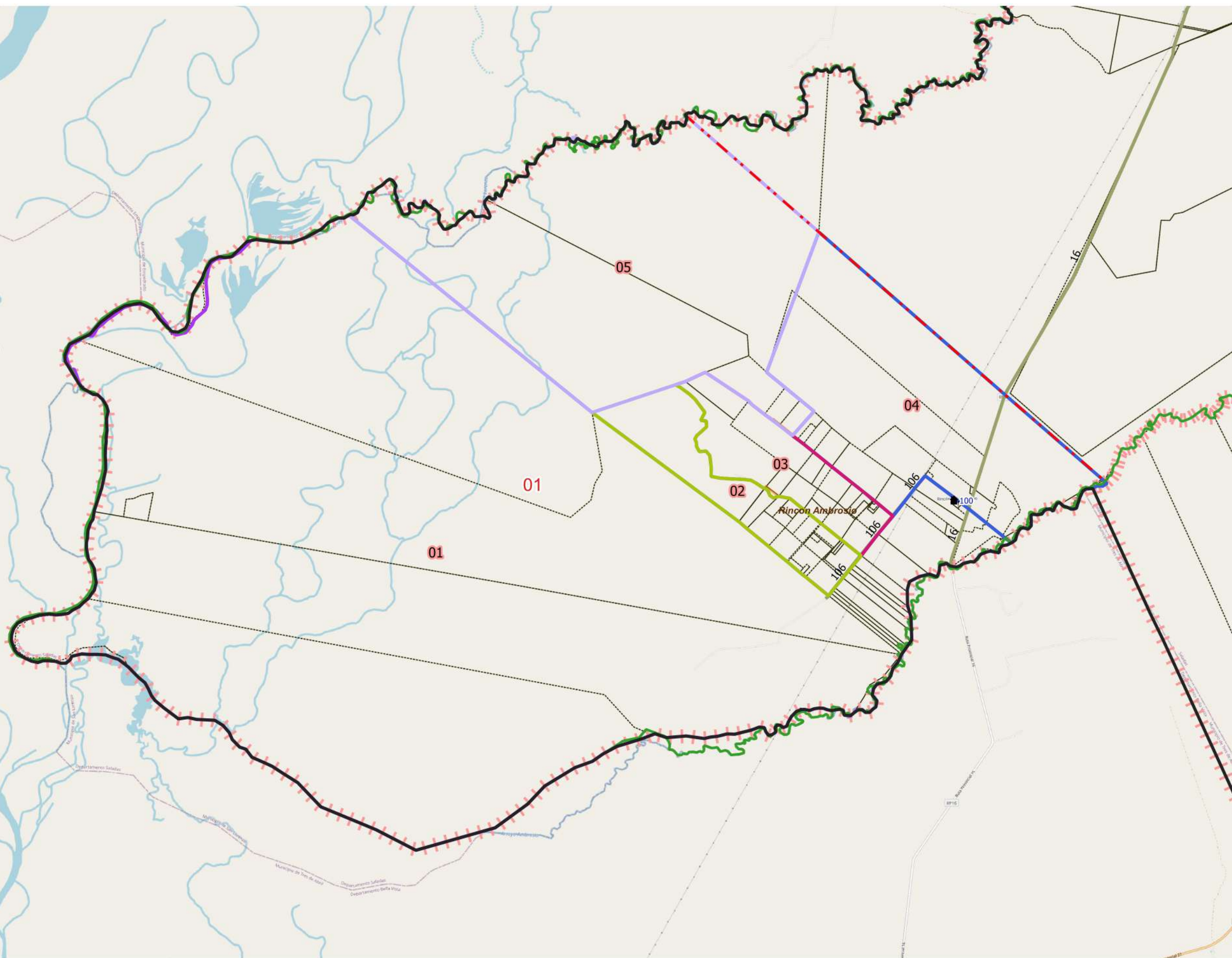

**DESCRIPCIÓN**

- 01
- 02
- 03
- 04
- 05

Escala 1:76700  
POSGAR94 / Faja 6 - EPSG:22186

Fuente: DPE - INDEC  
Elaborado por: DPE - INDEC  
Coordinación del Sistema  
Geoestadístico  
Fecha de Elaboración: 2022





**UBICACIÓN GEOGRÁFICA**

Provincia: (18) CORRIENTES

Depto: (126) SALADAS

**Fracción:** 01

**Radio:** 02

**LEYENDA**

- Límite de Departamento
  - Fracciones
  - Radio Urbano
  - Radio Rural o Mixto
  - Envoltorio de Localidades (NO CENSAR Dentro)
  - Límite de Municipios
  - Parcelas Catastrales
  - Parajes: Nombre
  - Localidades: Nombres
  - Escuelas: N°
  - Viviendas Colectivas (RELEVAR)
  - Red Vial
  - Pavimento
  - Ripio
  - Suelo Seleccionado
  - Tierra
- Imagen de Fondo:  
OSM Standard / Google Satélite

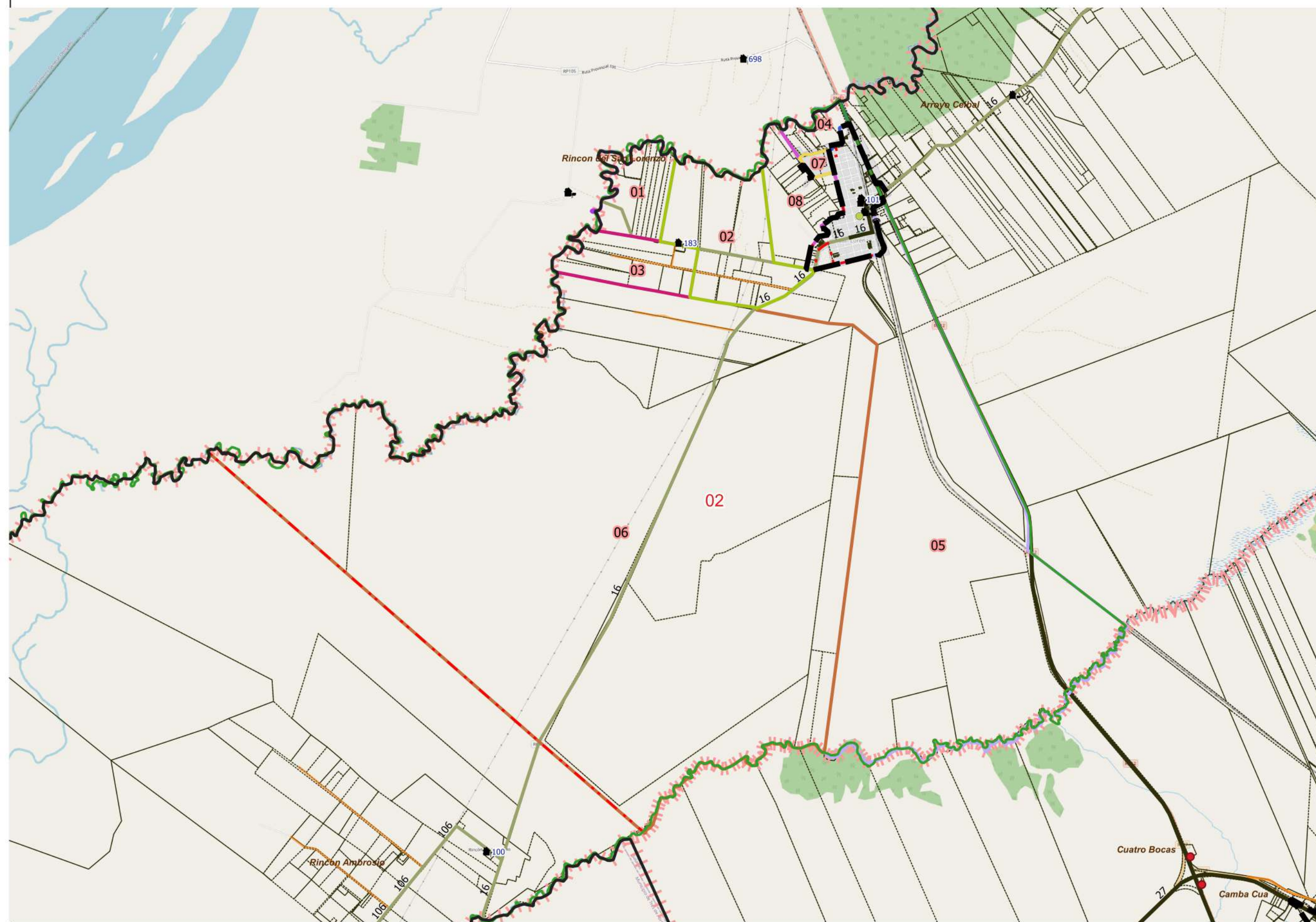

**DESCRIPCIÓN**

- |    |    |    |    |    |    |
|----|----|----|----|----|----|
| 01 | 03 | 05 | 06 | 07 | 08 |
| 02 | 04 |    |    |    |    |

Escala 1:71000  
POSGAR94 / Faja 6 - EPSG:22186

Fuente: DPE - INDEC  
Elaborado por: DPE - INDEC  
Coordinación del Sistema Geoadministrativo  
Fecha de Elaboración: 2022







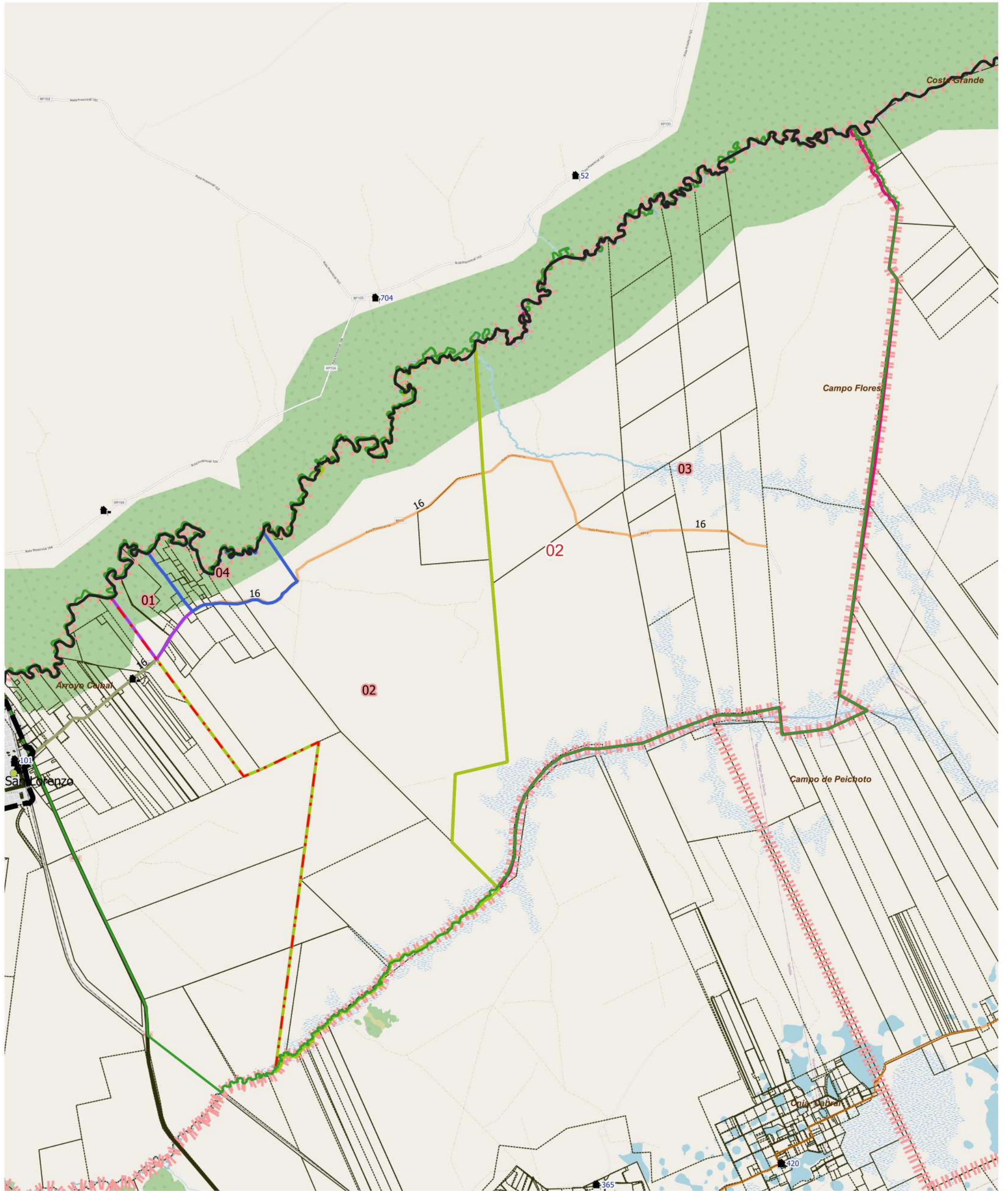

LEYENDA	
	Límite de Fracción
	Límite de Radio
	Envolvente de Localidades (NO CENSAR Dentro)
	Localidades: Nombre
	Parajes: Nombres
	Escuelas: N°
	Viviendas Colectivas
	Pavimento
	Ripio
	Suelo Seleccionado
	Tierra
	Límite de Municipio
	Parcelas Catastrales

Imagen Fondo: OSM Standard / Google Satélite

**DESCRIPCIÓN**

- 01
- 02
- 03
- 04



UBICACIÓN GEOGRÁFICA

Provincia: (18) CORRIENTES

Depto: (126) SALADAS

**Fracción:** 03

**Radio:** 01

LEYENDA

-  Límite de Departamento
-  Fracciones
-  Radio Urbano
-  Radio Rural o Mixto
-  Envolverte de Localidades (NO CENSAR Dentro)
-  Límite de Municipios
-  Parcelas Catastrales
- Parajes: Nombre
-  Localidades: Nombres
-  Escuelas: N°
-  Viviendas Colectivas (RELEVAR)
- Red Vial
-  Pavimento
-  Ripio
-  Suelo Seleccionado
-  Tierra
- Imagen de Fondo:  
OSM Standard / Google Satélite

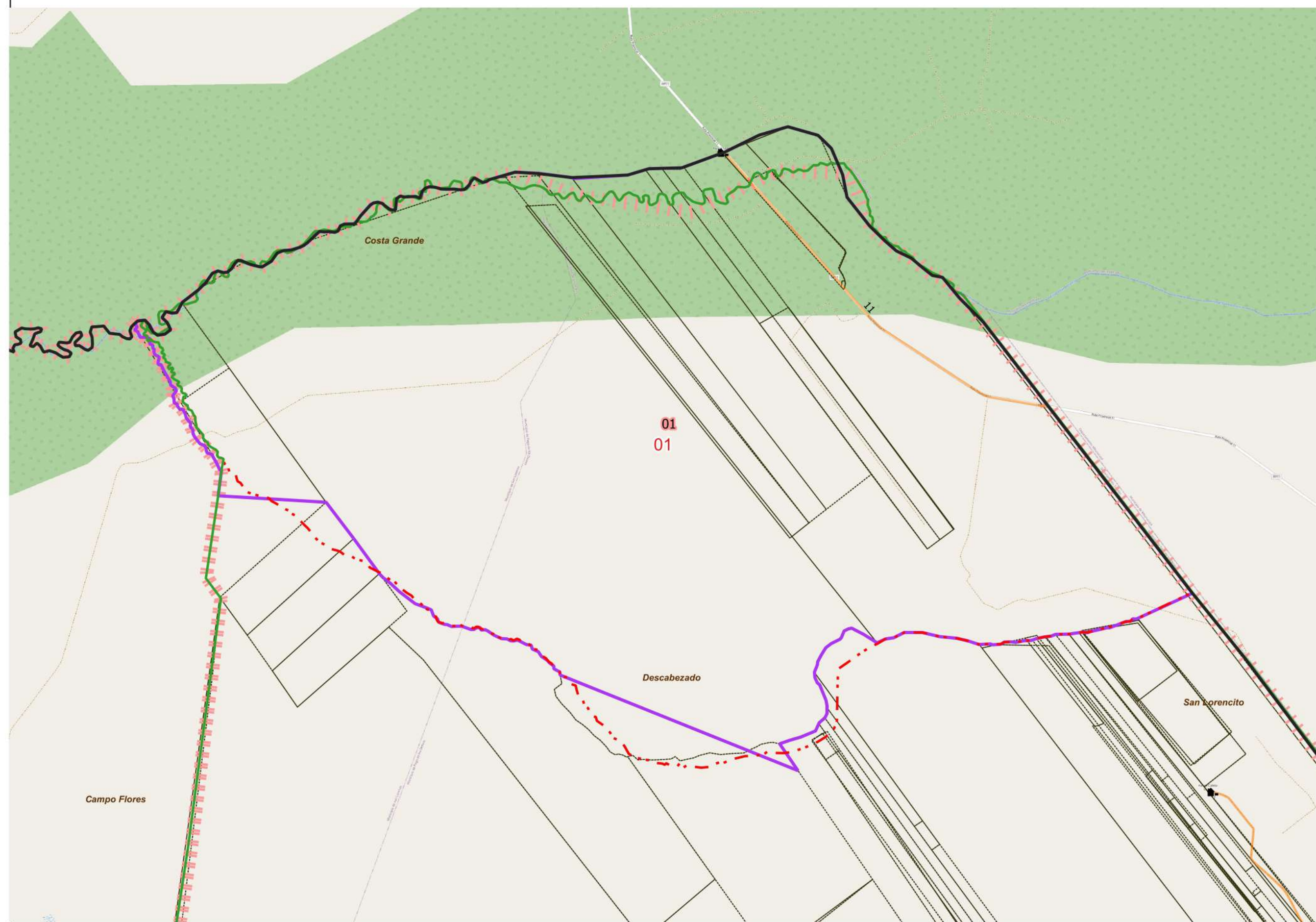

DESCRIPCIÓN

 01

Escala 1:50200  
POSGAR94 / Faja 6 - EPSG:22186

Fuente: DPE - INDEC  
Elaborado por: DPE - INDEC  
Coordinación del Sistema  
Geoestadístico  
Fecha de Elaboración: 2022



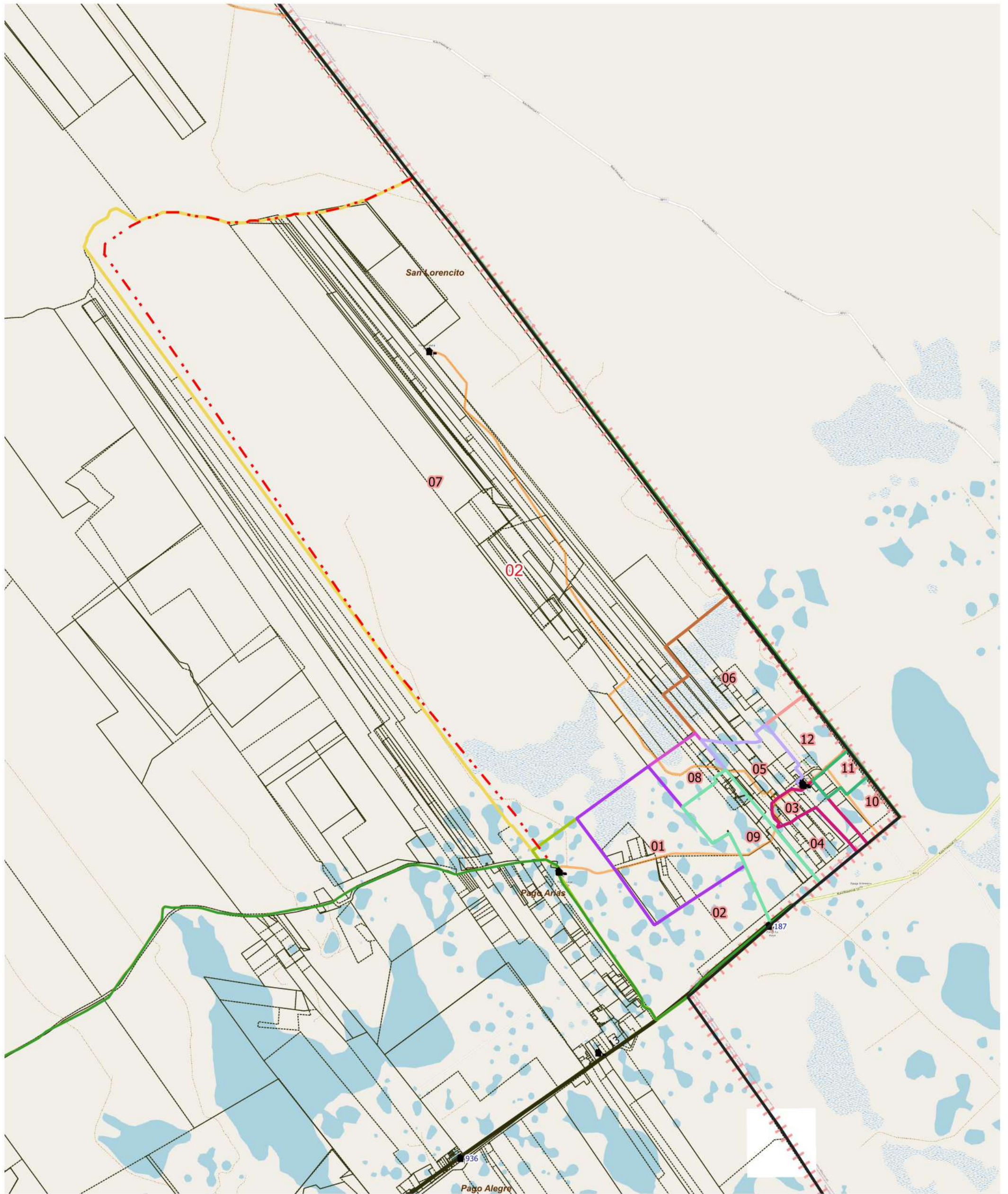

LEYENDA		Red Vial		Red Vial		Límite de Municipio	
	Límite de Fracción		Pavimento		Suelo Seleccionado		Límite de Municipio
	Límite de Radio		Ripio		Tierra		Parcelas Catastrales
	Envolvente de Localidades (NO CENSAR Dentro)		Escuelas: N°		Viviendas Colectivas		
	Localidades: Nombre						
	Parajes: Nombres						

Imagen Fondo: OSM Standard / Google Satélite

**DESCRIPCIÓN**

	01		03		05		07		09		11
	02		04		06		08		10		12



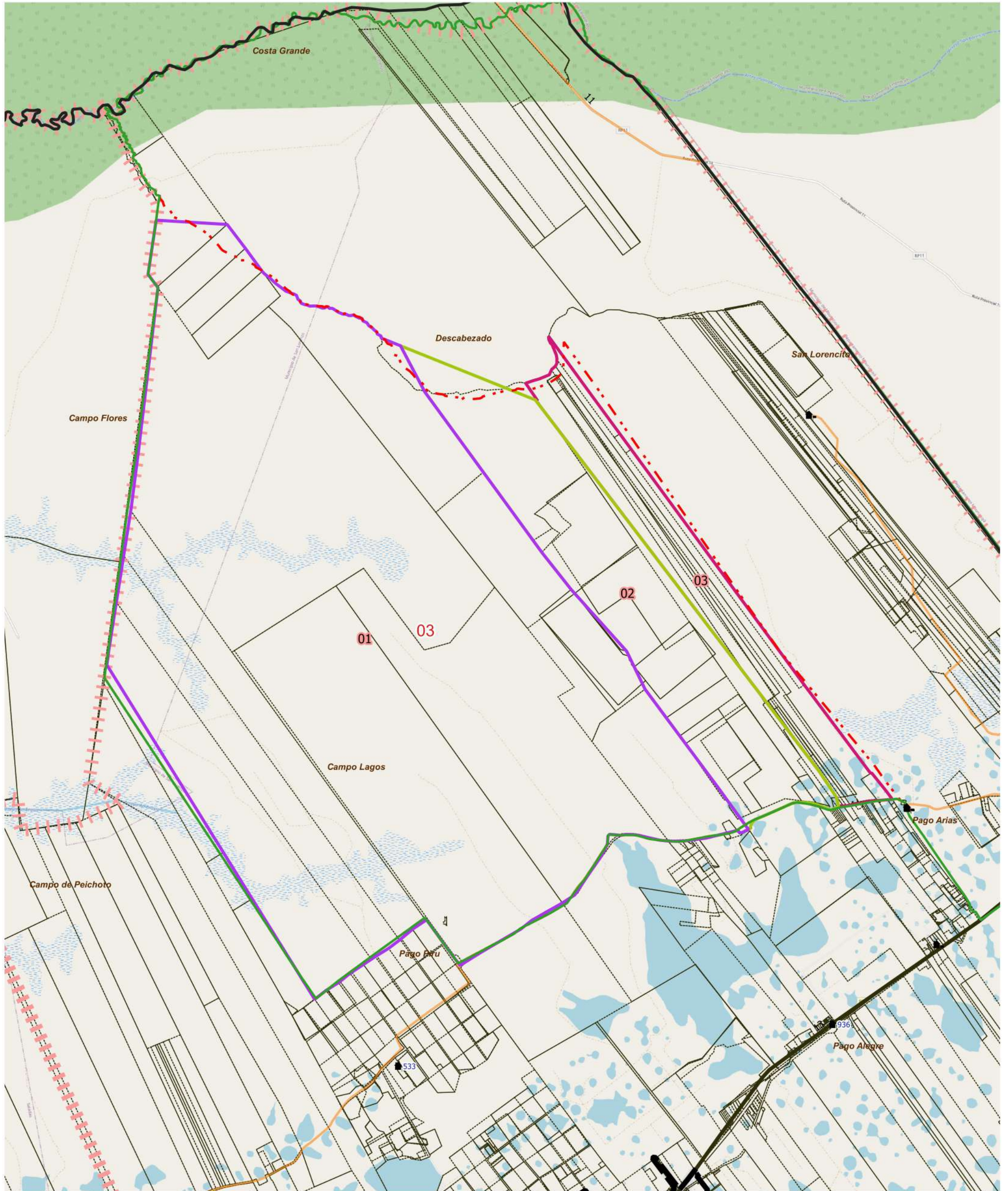

LEYENDA		Parajes: Nombres		Escuelas: N°		Red Vial		Red Vial		Límite de Municipio		Imagen Fondo: OSM Standard / Google Satélite
	Límite de Fracción		Envolvente de Localidades (NO CENSAR Dentro)		N°		Pavimento		Suelo Seleccionado		Límite de Municipio	
	Límite de Radio		Localidades: Nombre		Viviendas Colectivas		Ripio		Tierra		Parcelas Catastrales	

**DESCRIPCIÓN**

01    02    03



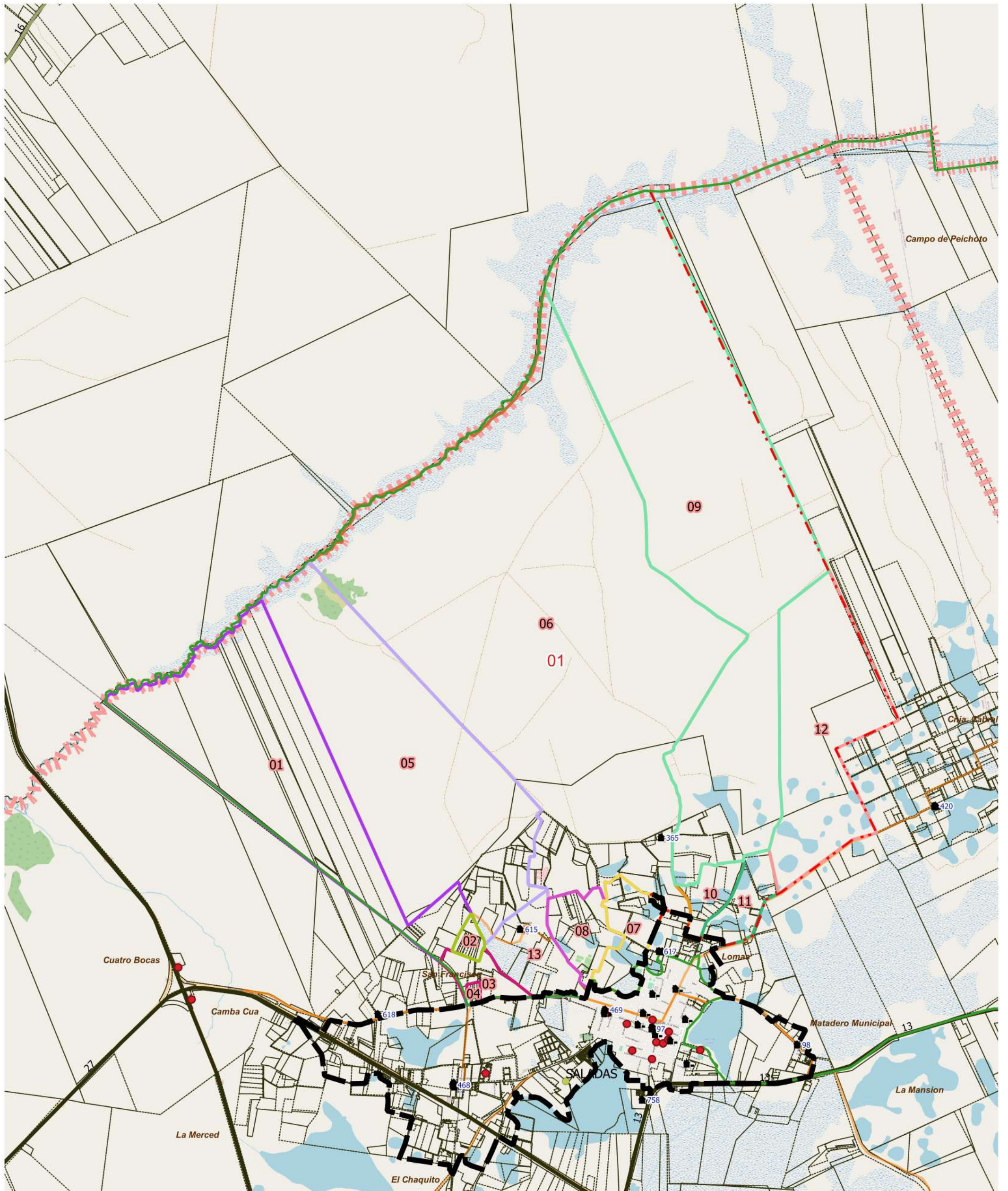

LEYENDA		Parajes: Nombres		Escuelas: N°		Red Vial		Red Vial		Límite de Municipio		Imagen Fondo: OSM Standard / Google Satélite	
	Límite de Fracción		Envolvente de Localidades (NO CENSAR Dentro)		Escuelas: N°		Pavimento		Suelo Seleccionado		Límite de Municipio		
	Límite de Radio		Localidades: Nombre		Viviendas Colectivas		Ripio		Tierra				

**DESCRIPCIÓN**

	01		03		05		07		09		11
	02		04		06		08		10		12



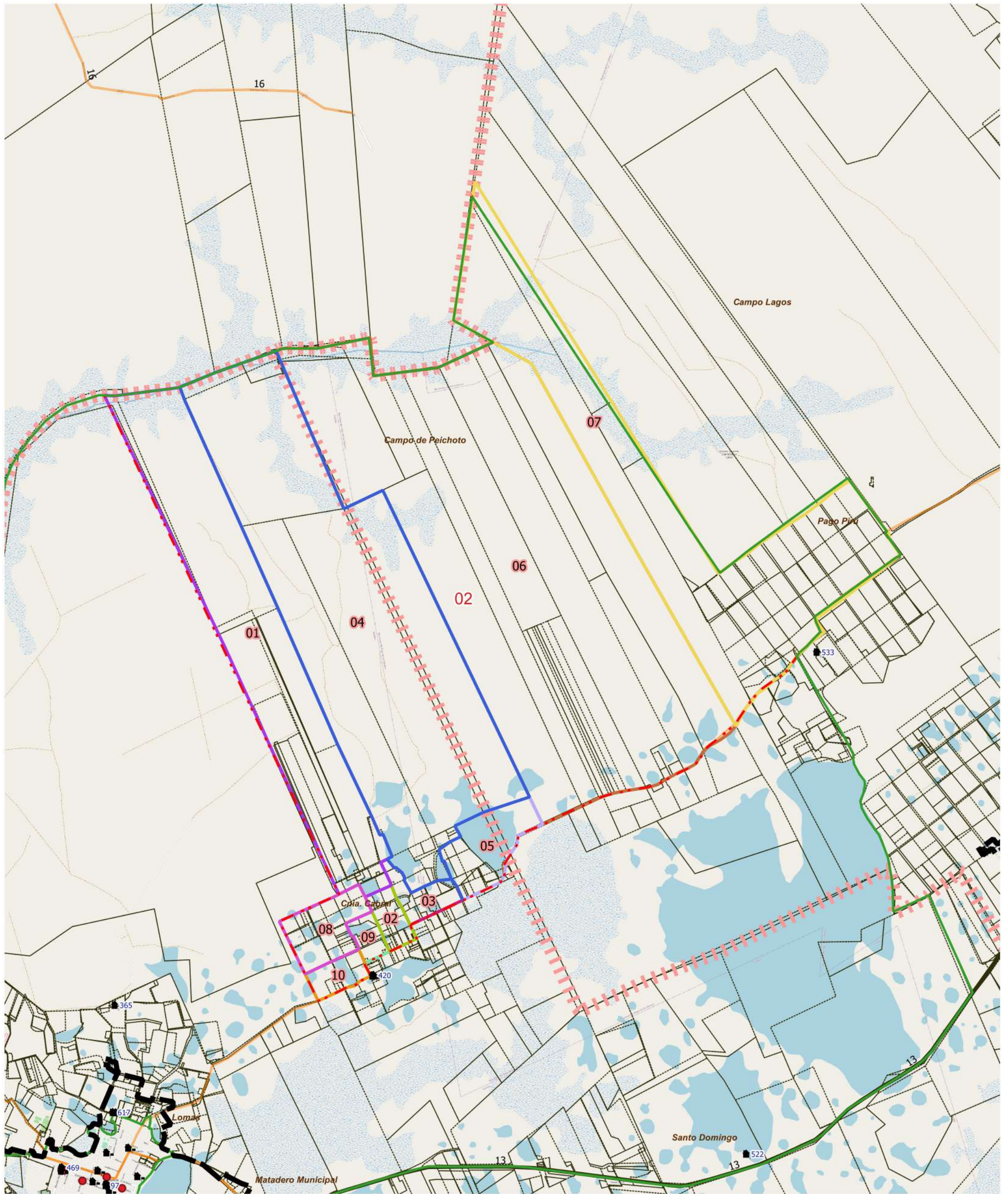

LEYENDA		Parajes: Nombres		Escuelas: N°		Red Vial		Red Vial		Límite de Municipio		Imagen Fondo: OSM Standard / Google Satélite	
	Límite de Fracción		Envolvente de Localidades (NO CENSAR Dentro)		Escuelas: N°		Pavimento		Suelo Seleccionado		Límite de Municipio		
	Límite de Radio		Localidades: Nombre		Viviendas Colectivas		Ripio		Tierra				

**DESCRIPCIÓN**

	01		03		05		07		09		10
	02		04		06		08				





**UBICACIÓN GEOGRÁFICA**

Provincia: (18) CORRIENTES

Depto: (126) SALADAS

**Fracción:** 04

**Radio:** 03

**LEYENDA**

- Límite de Departamento
- Fracciones
- Radio Urbano
- Radio Rural o Mixto
- Envoltorio de Localidades (NO CENSAR Dentro)
- Límite de Municipios
- Parcelas Catastrales
- Parajes: Nombre
- Localidades: Nombres
- Escuelas: N°
- Viviendas Colectivas (RELEVAR)
- Red Vial
  - Pavimento
  - Ripio
  - Suelo Seleccionado
  - Tierra
- Imagen de Fondo:  
OSM Standard / Google Satélite

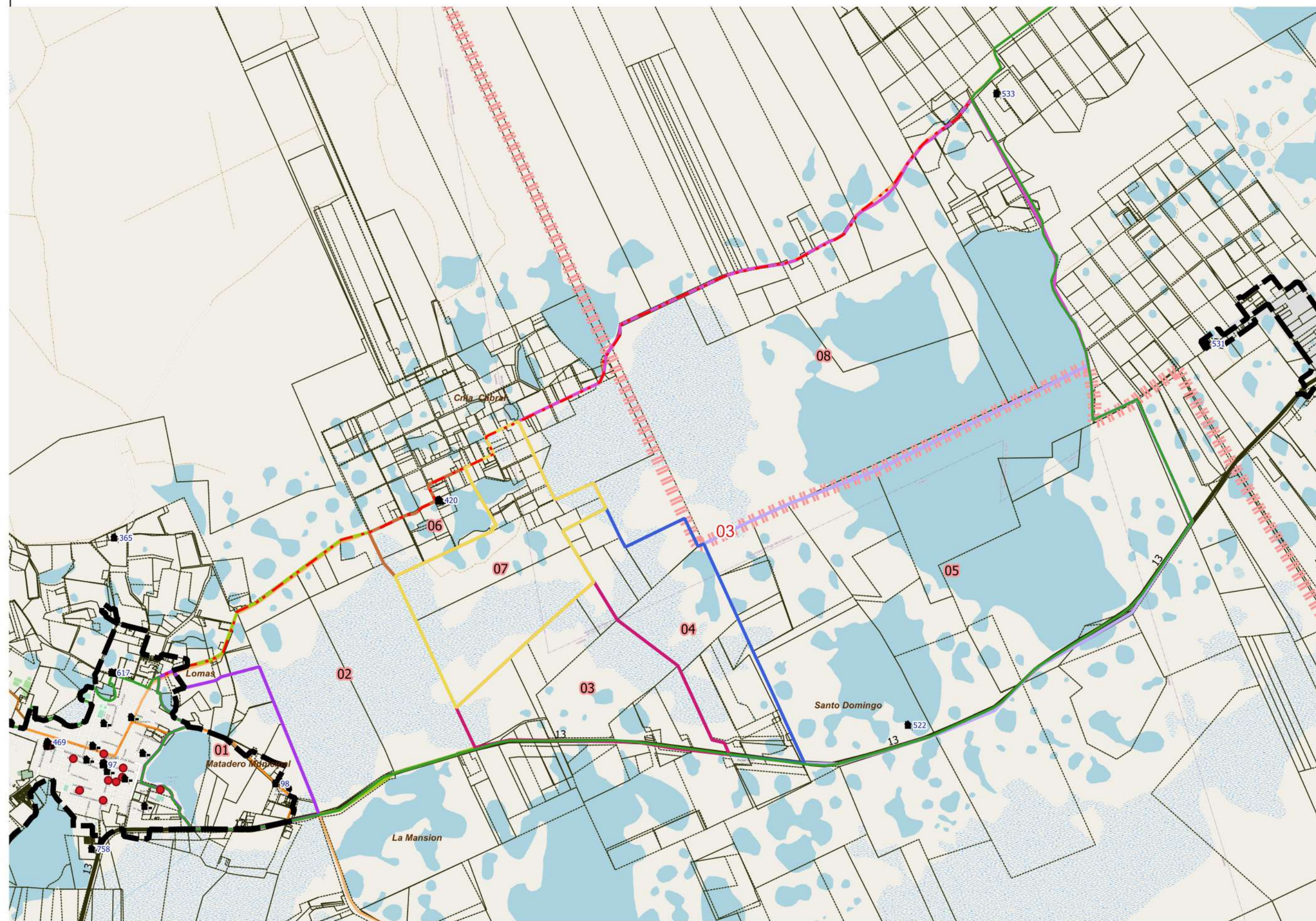

**DESCRIPCIÓN**

- |    |    |    |    |    |    |
|----|----|----|----|----|----|
| 01 | 03 | 05 | 06 | 07 | 08 |
| 02 | 04 |    |    |    |    |

Escala 1:51800  
POSGAR94 / Faja 6 - EPSG:22186

Fuente: DPE - INDEC  
Elaborado por: DPE - INDEC  
Coordinación del Sistema Geoestadístico  
Fecha de Elaboración: 2022





**UBICACIÓN GEOGRÁFICA**

Provincia: (18) CORRIENTES

Depto: (126) SALADAS

**Fracción:** 05

**Radio:** 01

**LEYENDA**

- Límite de Departamento
- Fracciones
- Radio Urbano
- Radio Rural o Mixto
- Envolverte de Localidades (NO CENSAR Dentro)
- Límite de Municipios
- Parcelas Catastrales
- Parajes: Nombre
- Localidades: Nombres
- Escuelas: N°
- Viviendas Colectivas (RELEVAR)
- Red Vial
- Pavimento
- Ripio
- Suelo Seleccionado
- Tierra
- Imagen de Fondo: OSM Standard / Google Satélite



**DESCRIPCIÓN**

- 01
- 02
- 03
- 04
- 05

Escala 1:60700  
POSGAR94 / Faja 6 - EPSG:22186

Fuente: DPE - INDEC  
Elaborado por: DPE - INDEC  
Coordinación del Sistema Geoadistístico  
Fecha de Elaboración: 2022



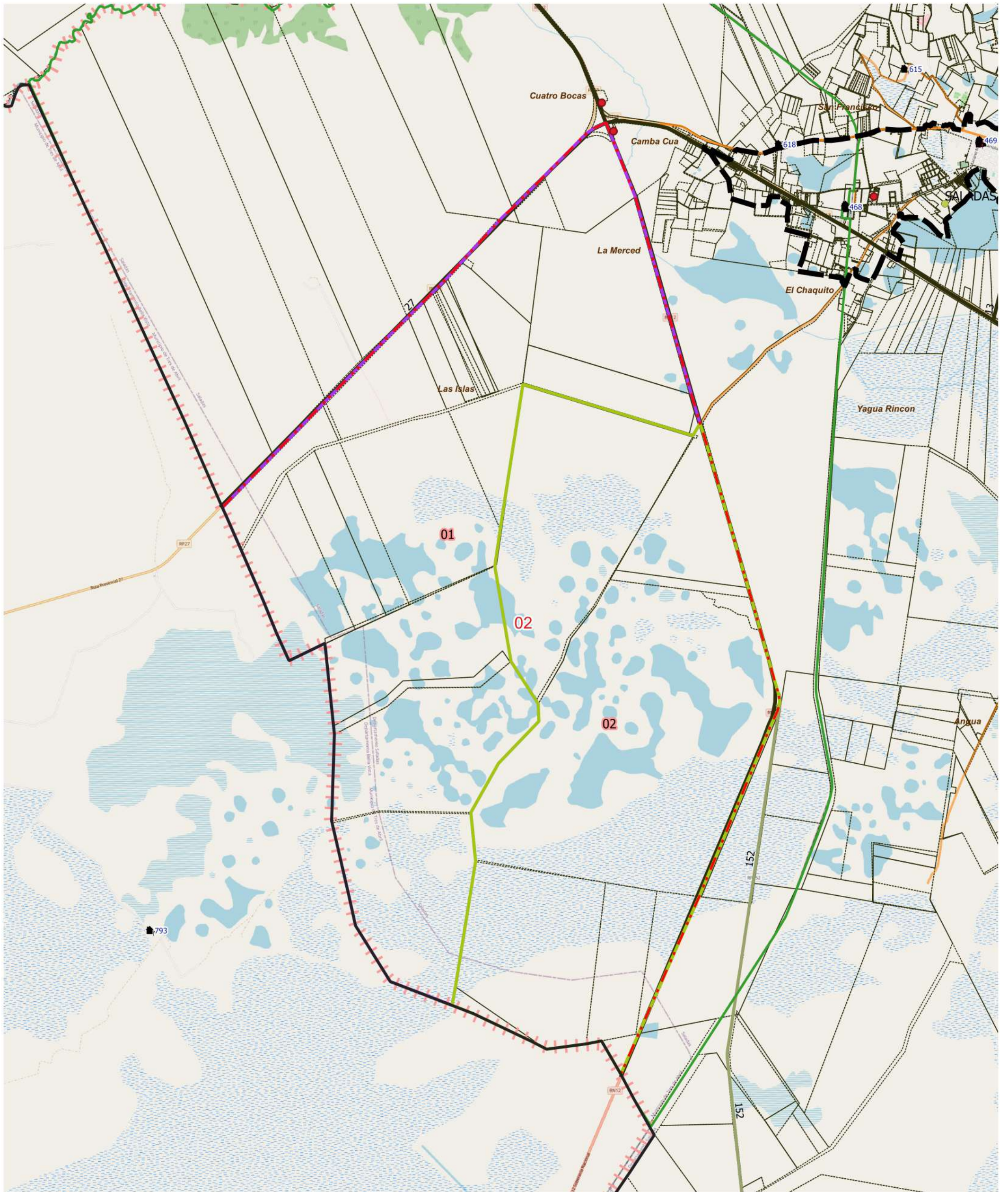

LEYENDA		Parajes: Nombres		Escuelas: N°		Red Vial		Red Vial		Límite de Municipio		Imagen Fondo: OSM Standard / Google Satélite	
	Límite de Fracción		Envolverte de Localidades (NO CENSAR Dentro)		Escuelas: N°		Pavimento		Suelo Selecc.		Límite de Municipio		
	Límite de Radio		Localidades: Nombre		Viviendas Colectivas		Ripio		Tierra				

**DESCRIPCIÓN**

01      02



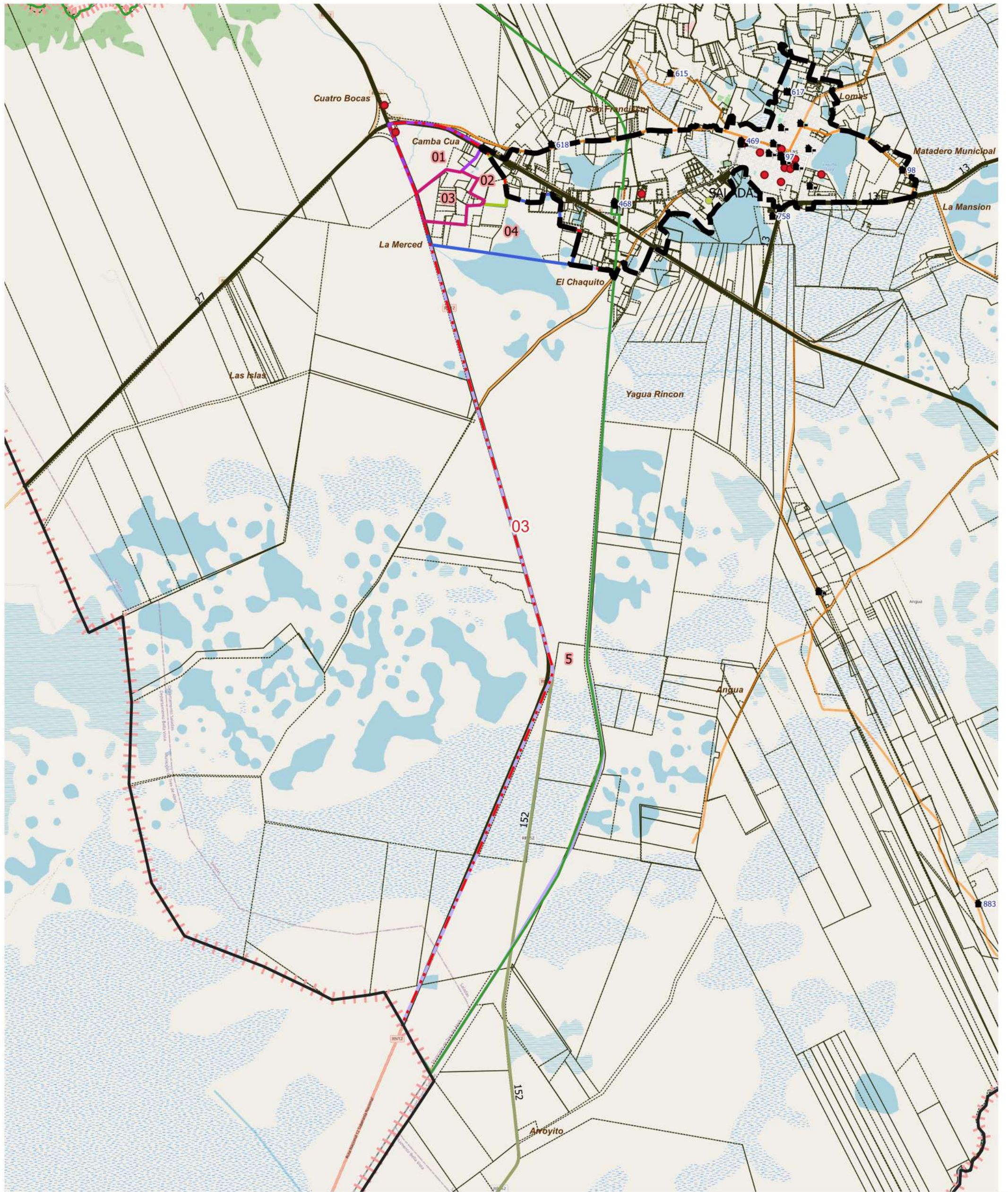

LEYENDA		Red Vial		Red Vial		Límite de Municipio	
	Límite de Fracción		Envolvente de Localidades (NO CENSAR Dentro)		Pavimento		Suelo Seleccionado
	Límite de Radio		Localidades: Nombre		Viviendas Colectivas		Tierra
	Parajes: Nombres		Escuelas: N°		Parcelas Catastrales		Límite de Municipio

Imagen Fondo: OSM Standard / Google Satélite

**DESCRIPCIÓN**

- 01
- 02
- 03
- 04
- 05



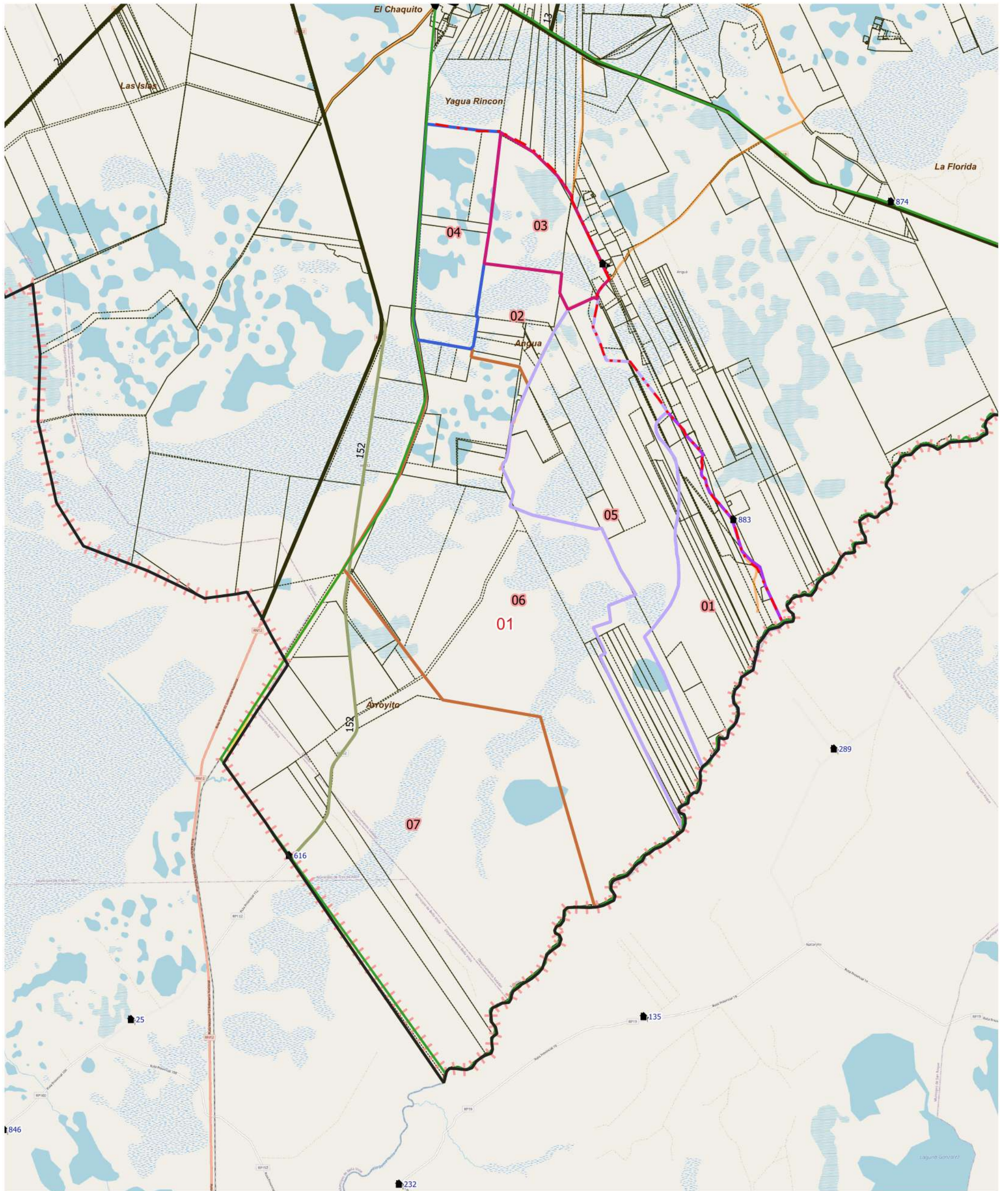

LEYENDA		Parajes: Nombres		Escuelas: N°		Red Vial		Red Vial		Límite de Municipio		Imagen Fondo: OSM Standard / Google Satélite	
	Límite de Fracción		Envolverte de Localidades (NO CENSAR Dentro)		Escuelas: N°		Pavimento		Suelo Seleccionado		Límite de Municipio		
	Límite de Radio		Localidades: Nombre		Viviendas Colectivas		Ripio		Tierra				

**DESCRIPCIÓN**

- 01
- 03
- 04
- 05
- 06
- 07
- 02





**UBICACIÓN GEOGRÁFICA**

Provincia: (18) CORRIENTES

Depto: (126) SALADAS

**Fracción:** 06

**Radio:** 02

**LEYENDA**

- Límite de Departamento
  - Fracciones
  - Radio Urbano
  - Radio Rural o Mixto
  - Envolverte de Localidades (NO CENSAR Dentro)
  - Límite de Municipios
  - Parcelas Catastrales
  - Parajes: Nombre
  - Localidades: Nombres
  - Escuelas: N°
  - Viviendas Colectivas (RELEVAR)
  - Red Vial
  - Pavimento
  - Ripio
  - Suelo Seleccionado
  - Tierra
- Imagen de Fondo:  
OSM Standard / Google Satélite

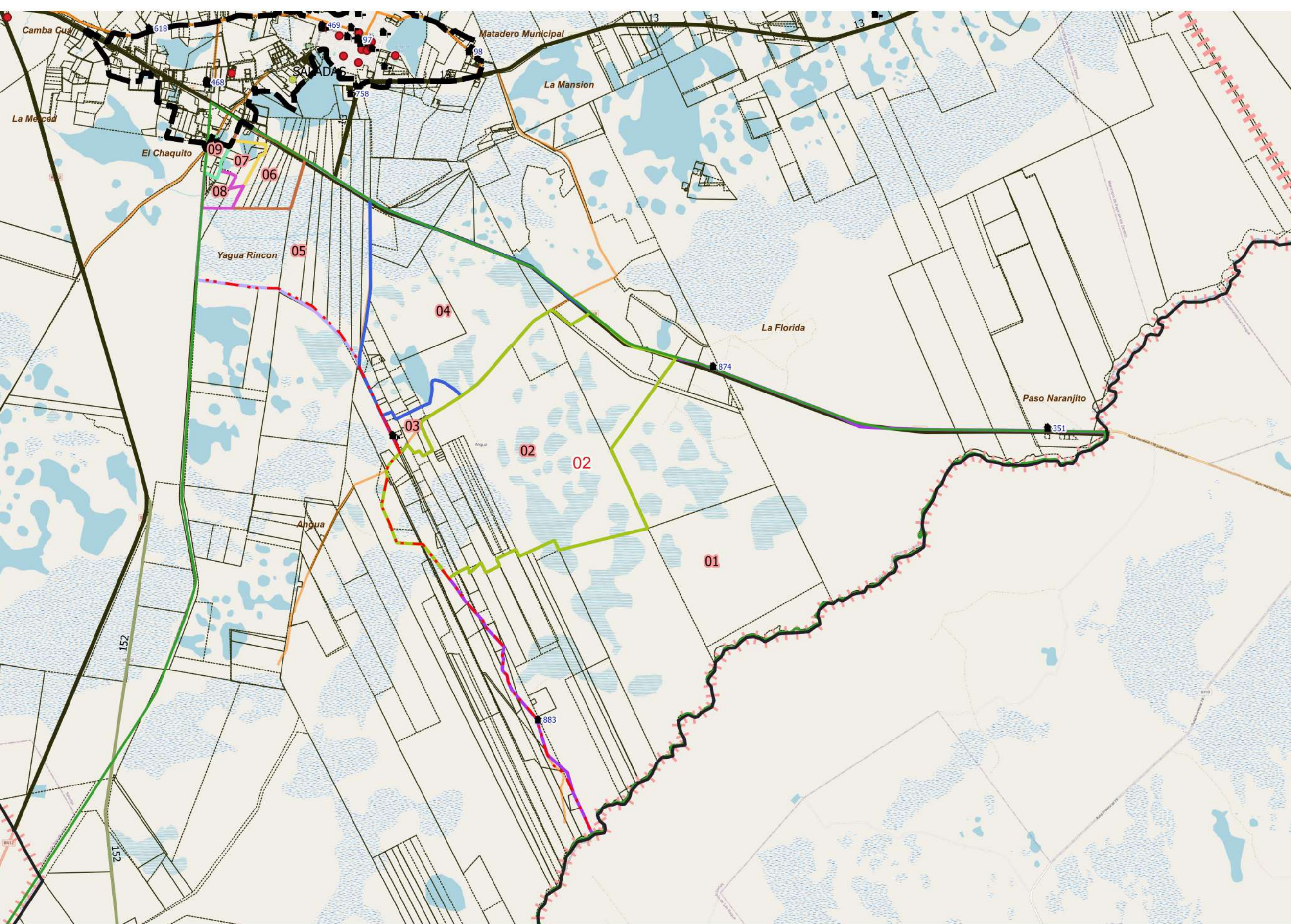

**DESCRIPCIÓN**

- |    |    |    |    |    |    |
|----|----|----|----|----|----|
| 01 | 03 | 05 | 07 | 08 | 09 |
| 02 | 04 | 06 |    |    |    |

Escala 1:80500  
POSGAR94 / Faja 6 - EPSG:22186

Fuente: DPE - INDEC  
Elaborado por: DPE - INDEC  
Coordinación del Sistema  
Geoestadístico  
Fecha de Elaboración: 2022





**UBICACIÓN GEOGRÁFICA**

Provincia: (18) CORRIENTES

Depto: (126) SALADAS

**Fracción:** 07

**Radio:** 01

**LEYENDA**

- Límite de Departamento
  - Fracciones
  - Radio Urbano
  - Radio Rural o Mixto
  - Envoltorio de Localidades (NO CENSAR Dentro)
  - Límite de Municipios
  - Parcelas Catastrales
  - Parajes: Nombre
  - Localidades: Nombres
  - Escuelas: N°
  - Viviendas Colectivas (RELEVAR)
  - Red Vial
    - Pavimento
    - Ripio
    - Suelo Seleccionado
    - Tierra
- Imagen de Fondo:  
OSM Standard / Google Satélite

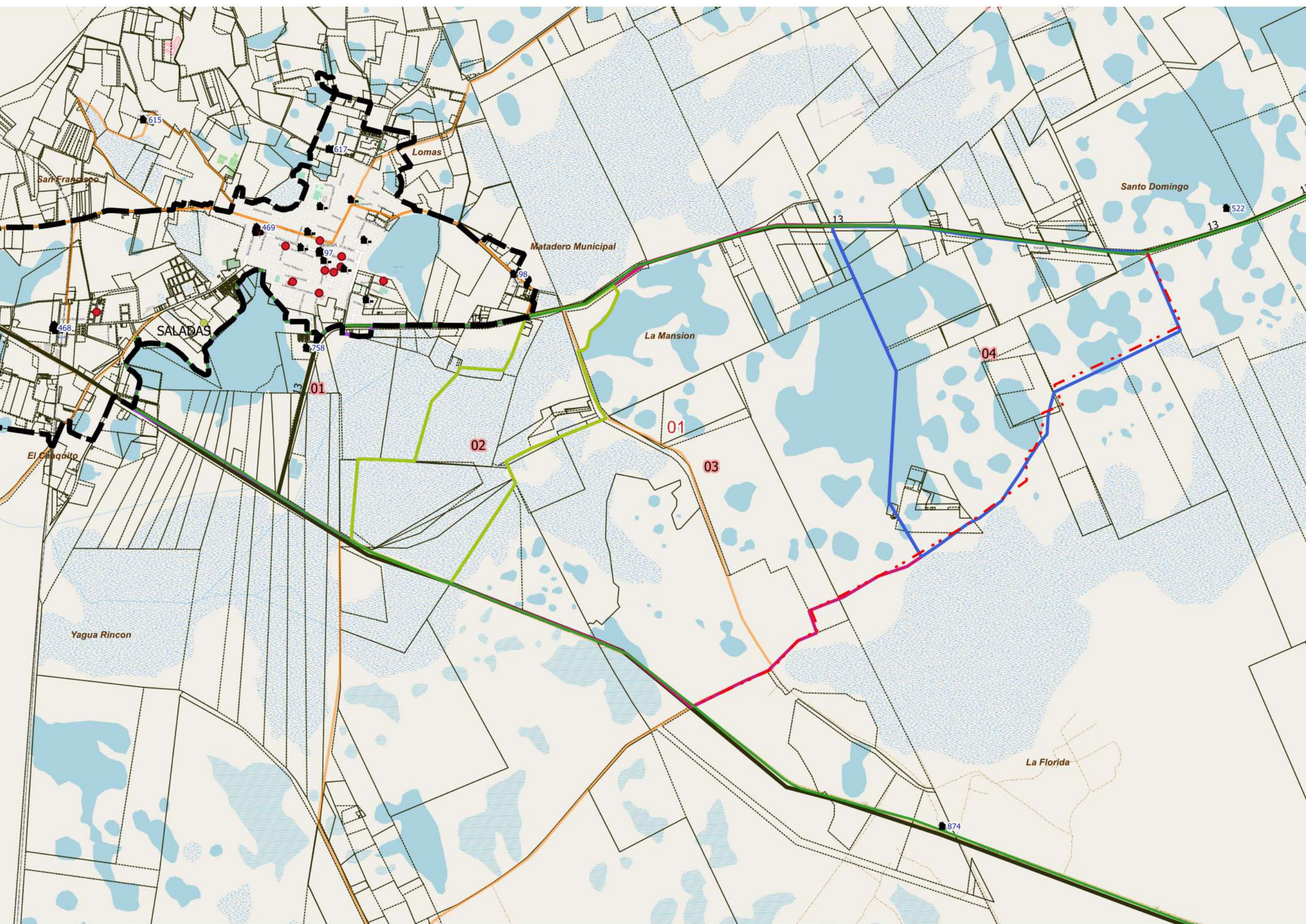

**DESCRIPCIÓN**

- 01
- 02
- 03
- 04

Escala 1:46100  
POSGAR94 / Faja 6 - EPSG:22186

Fuente: DPE - INDEC  
Elaborado por: DPE - INDEC  
Coordinación del Sistema  
Geoestadístico  
Fecha de Elaboración: 2022





**UBICACIÓN GEOGRÁFICA**

Provincia: (18) CORRIENTES

Depto: (126) SALADAS

**Fracción:** 07

**Radio:** 02

**LEYENDA**

- Límite de Departamento
- Fracciones
- Radio Urbano
- Radio Rural o Mixto
- Envolverte de Localidades (NO CENSAR Dentro)
- Límite de Municipios
- Parcelas Catastrales
- Parajes: Nombre
- Localidades: Nombres
- Escuelas: N°
- Viviendas Colectivas (RELEVAR)
- Red Vial
- Pavimento
- Ripio
- Suelo Seleccionado
- Tierra
- Imagen de Fondo:  
OSM Standard / Google Satélite

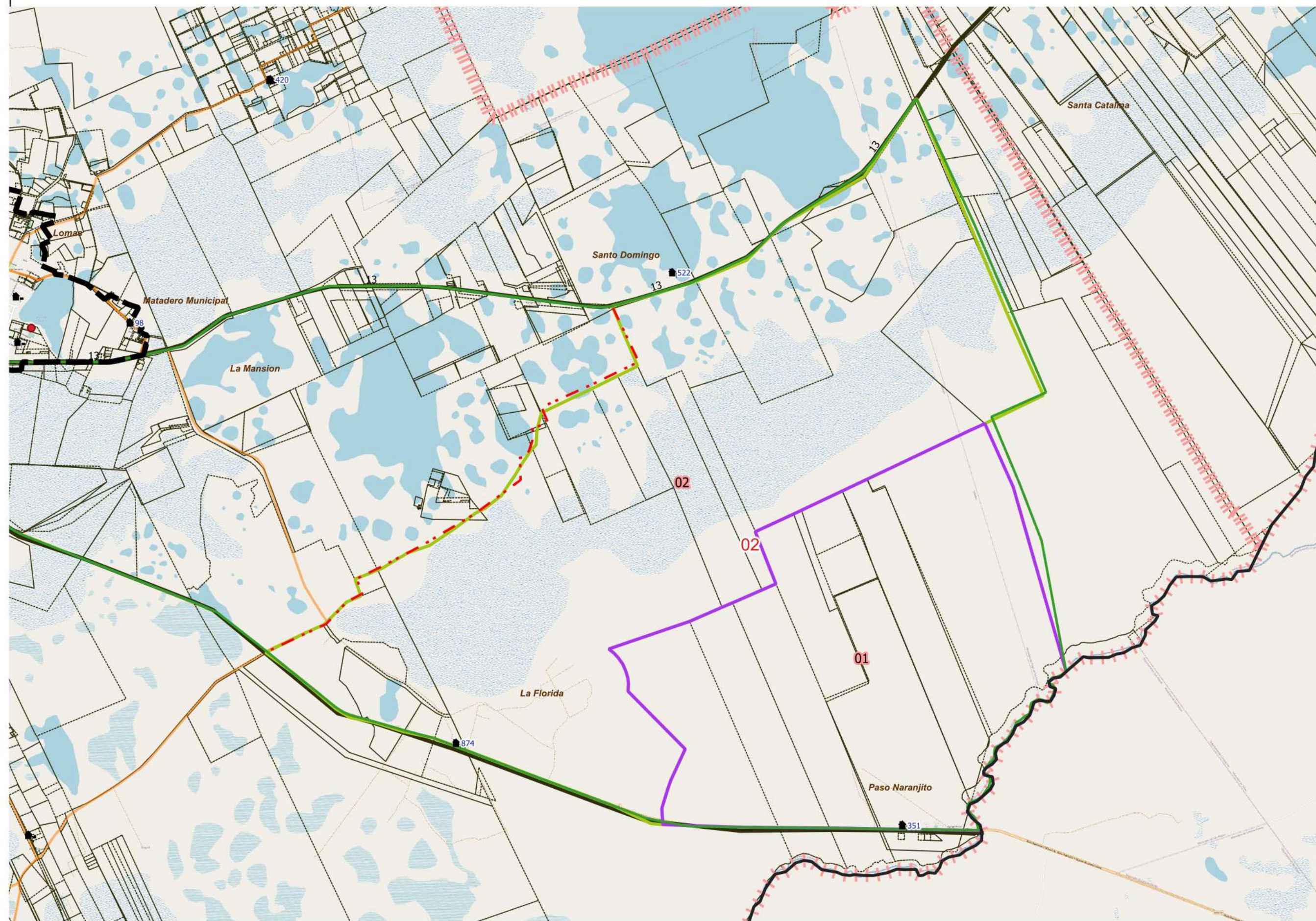

**DESCRIPCIÓN**

- 01
- 02

Escala 1:60400  
POSGAR94 / Faja 6 - EPSG:22186

Fuente: DPE - INDEC  
Elaborado por: DPE - INDEC  
Coordinación del Sistema  
Geoestadístico  
Fecha de Elaboración: 2022





**UBICACIÓN GEOGRÁFICA**

Provincia: (18) CORRIENTES

Depto: (126) SALADAS

**Fracción:** 08

**Radio:** 01

**LEYENDA**

- Límite de Departamento
- Fracciones
- Radio Urbano
- Radio Rural o Mixto
- Envolverte de Localidades (NO CENSAR Dentro)
- Límite de Municipios
- Parcelas Catastrales
- Parajes: Nombre
- Localidades: Nombres
- Escuelas: N°
- Viviendas Colectivas (RELEVAR)
- Red Vial
- Pavimento
- Ripio
- Suelo Seleccionado
- Tierra
- Imagen de Fondo: OSM Standard / Google Satélite

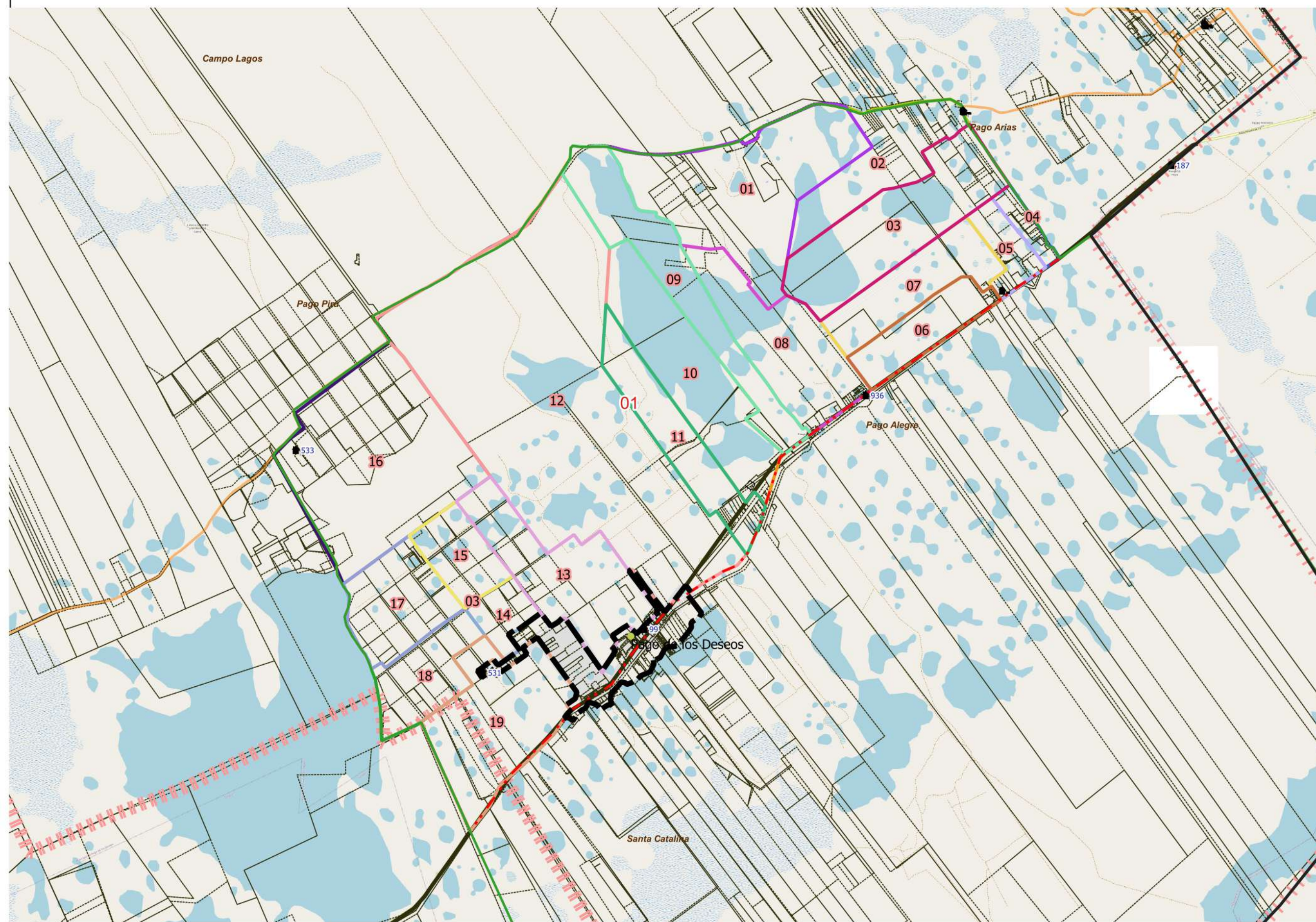

**DESCRIPCIÓN**

- |    |    |    |    |    |    |
|----|----|----|----|----|----|
| 01 | 04 | 07 | 10 | 13 | 16 |
| 02 | 05 | 08 | 11 | 14 | 17 |
| 03 | 06 | 09 | 12 | 15 | 18 |

Escala 1:58200  
POSGAR94 / Faja 6 - EPSG:22186

Fuente: DPE - INDEC  
Elaborado por: DPE - INDEC  
Coordinación del Sistema Geoestadístico  
Fecha de Elaboración: 2022



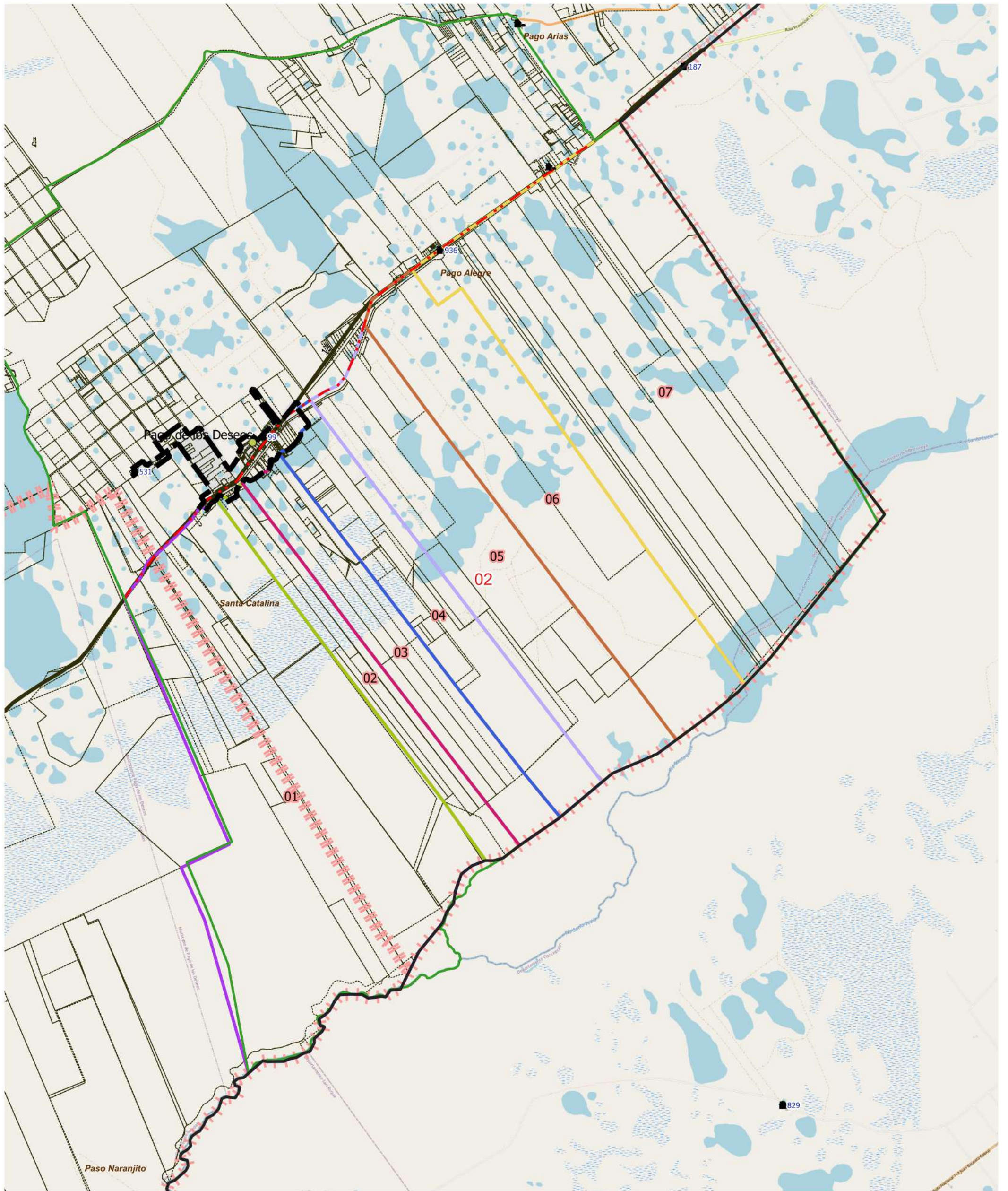

LEYENDA		Parajes: Nombres		Escuelas: N°		Red Vial		Red Vial		Límite de Municipio		Imagen Fondo: OSM Standard / Google Satélite	
	Límite de Fracción		Envolvente de Localidades (NO CENSAR Dentro)		Escuelas: N°		Pavimento		Suelo Seleccionado		Límite de Municipio		
	Límite de Radio		Localidades: Nombre		Viviendas Colectivas		Ripio		Tierra				

**DESCRIPCIÓN**

- 01
- 03
- 04
- 05
- 06
- 07
- 02